Envoyé en préfecture le 30/09/2024
Reçu en préfecture le 30/09/2024
Publié le
ID : 050-200063592-20240912-DELIB2024_56-AR

Condé-sur-Vire
Territoire en mouvement

COMMUNE DE CONDE-SUR-VIRE
2 Place Auguste Grandin – 50890 Condé-sur-Vire

EXTRAIT DU REGISTRE DES DELIBERATIONS DU CONSEIL MUNICIPAL

Séance du 12 septembre 2024

L'an deux mil vingt-quatre, le douze septembre à vingt heures trente, le conseil municipal, légalement convoqué, s'est réuni au nombre prescrit par la loi, à la salle Lanchantin, sous la présidence de Monsieur Laurent PIEN, Maire.

Présents : Mme Annick ALIX FAUDEMER, Mme Sylvie ASSELIN, Mme Esther BEUVE, M. Éric CAUVIN, Mme Catherine COQUELIN, M. Joël GAUTIER, M. Emmanuel JAMARD, Mme Nathalie LECLER, Mme Nathalie LECUIR, M. Franck LEGIGAN, M. Sébastien LEMONNIER, M. Alain LENESLEY, Mme Martine LEPAGE, M. Cyril PANIEL, M. Laurent PIEN, Mme Martine SAVARY

Excusés : Mme Aurélie COLLIBEAUX-VERGIN qui a donné pouvoir à M. Emmanuel JAMARD, Mme Isabelle DEGUETTE qui a donné pouvoir à Mme Esther BEUVE, M. Pierrick DELACOTTE, Mme Laurence DUFOUR qui a donné pouvoir à M. Laurent PIEN, M. Alain EUDES qui a donné pouvoir à Mme Martine SAVARY, Mme Sylvie GAUTIER qui a donné pouvoir à M. Eric CAUVIN, M. Gilles MALICOT, Mme Pierrette POUSSET, M. Vivek SINGH qui a donné pouvoir à Mme Nathalie LECUIR

Absents : M. Yann LECUYER, M. Serge LEMONNIER, M. Manoël DUDOUIT

Secrétaire de séance : Mme Nathalie LECLER

Date de convocation : 5 septembre 2024

Date d'affichage : 26 septembre 2024

Nombre de conseillers en exercice : 28
Présents : 16
Pouvoirs : 6
Votants : 22

Délib. n°2024-056 : Résidence La Mautelière (transformation du logement de fonction) - approbation du marché de travaux

- **Objet du marché :** Aménagement de 3 logements T2 à la résidence La Mautelière
  - Le logement de fonction de la résidence, vacant depuis plusieurs années, ainsi que l'appartement T1 voisin, sont transformés en 3 appartements T2 (entre 37 et 43 m²).

Envoyé en préfecture le 30/09/2024
Reçu en préfecture le 30/09/2024
Publié le
ID : 050-200063592-20240912-DELIB2024_56-AR

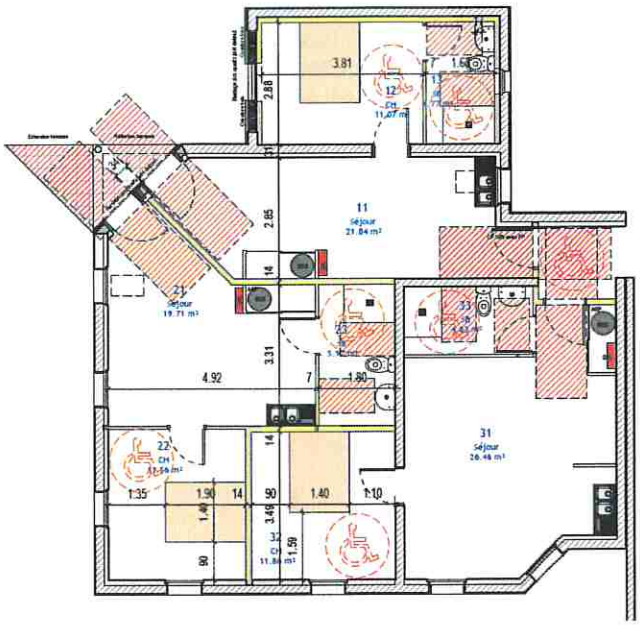

- **<u>Type de consultation</u> :** Procédure adaptée (article L. 2123-1 Code de la commande publique)

- **<u>Nombre et consistance des lots</u> : 7**
  - Lot n°1 : gros-œuvre
  - Lot n°2 : bardage zinc
  - Lot n°3 : menuiseries extérieures aluminium
  - Lot n°4 : plâtrerie sèche, menuiseries intérieures
  - Lot n°5 : plomberie, sanitaires
  - Lot n°6 : électricité, chauffage, VMC
  - Lot n°7 : peinture, revêtements muraux, sols souples

- **<u>Critère unique de jugement des offres</u> : prix des prestations**

- **<u>Choix des offres retenues</u> :**

		Montant €HT
Lot 1	GODARD	21 509,32
Lot 2	HOUSSET CHEVALIER	4 923,77
Lot 3	CASEO	6 768,38
Lot 4	ORQUIN	24 500,00

Envoyé en préfecture le 30/09/2024
Reçu en préfecture le 30/09/2024
Publié le
ID : 050-200063592-20240912-DELIB2024_56-AR

Lot 5	BLIN LEMONNIER	18 473,76
Lot 6	LECHEVALLIER & MONTEIL	28 084,41
Lot 7	RD PEINTURE	22 607,28
		126 866,92

Après délibération, le Conseil municipal :

DECIDE

- **Approuver le marché de travaux avec les entreprises attributaires d'un montant total de 126 866,92 € HT ;**
- **Autoriser le Maire à signer le marché, ainsi que tous avenants y afférents.**

Pour : 22	**Contre :**	**Abstentions :**

Pour copie certifiée conforme.

Le Maire,
Laurent PIEN

MAIRIE DE CONDE SUR VIRE
ARRONDT DE ST-LO